EPG escuela de postgrado UPC

PRESENTACIÓN DEL PROGRAMA
¿POR QUÉ UPC?
DOCENTES
CONTÁCTANOS
PROPUESTA ACADÉMICA

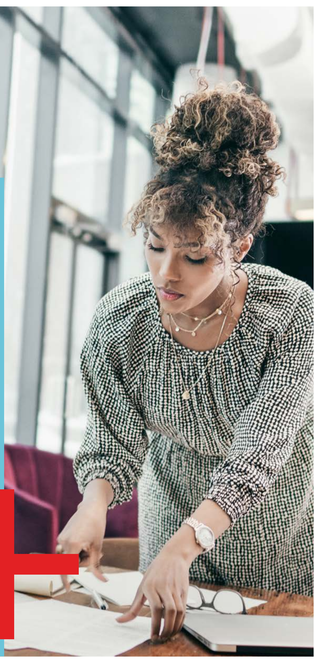

Programa Especializado

Contrataciones con el Estado

Conoce las regulaciones existentes y su aplicación en los procesos contractuales con el Estado.

SERGIO TAFUR
Director del Programa

> La eficiencia en los procesos de contratación pública en nuestro país necesita de profesionales que conozcan el sistema integral y sus directrices para completar el flujo de manera óptima, diferenciando cada etapa del proceso con el fin de garantizar la calidad en cada fase.

¿Por qué el programa especializado en Contrataciones con el Estado?

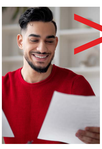

CERTIFICACIÓN

Al culminar satisfactoriamente y aprobar el programa, el alumno obtendrá:

— Certificado del Programa Especializado en Contrataciones con el Estado, otorgado por la Escuela de Postgrado de la UPC.

Expertos con más de 15 años de experiencia en el ámbito de la contratación estatal y académica

Las clases son impartidas por especialistas con vasta experiencia en las diversas fases que involucra la contratación pública, y que además del ejercicio profesional desarrollan una intensa actividad docente.

Visión integral de la contratación estatal

Debido a la pluralidad en los docentes, se podrá contar con una visión 360° de las contratación estatal, tanto desde la óptica de quien realiza las compras públicas (logística), de los proveedores, de quienes han tenido a su cargo la defensa de ambas partes (procuradores y abogados patrocinantes), como de quienes tienen a su cargo la solución de estas controversias (árbitros y adjudicadores).

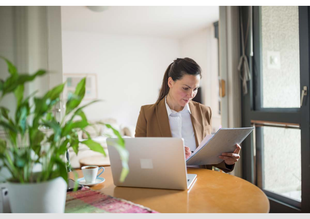

Moot de contratación pública

Dinámicas de audiencias simuladas ante un Tribunal Arbitral, mediante las cuales el participante podrá aplicar los conocimientos adquiridos durante el programa a partir de la defensa de un caso arbitral de contratación pública.

Programa a distancia

Clases virtuales en vivo.

Perfil del participante

El programa está orientado a los profesionales que interactúan en el ámbito de la contratación estatal, sea como funcionarios públicos (de las áreas de logística, administración, asesoría legal, procuradurías públicas, entre otros), así como a quienes desde la actividad privada tienen la condición de proveedores del Estado o pretenden brindar asesoría en esta materia, árbitros, adjudicadores, entre otros. Sin perjuicio de lo anterior, también se encuentra orientado para quienes pretendan conocer la dinámica de la contratación estatal, habida cuenta que el Estado Peruano es el principal contratante de bienes,servicios y obras en el país.

Aprendizajes del estudiante

- Conocimiento sólido de los fundamentos y principio que rigen de la contratación pública, y su aplicación práctica
- Comprender la dinámica de las distintas fases o ciclos de la contratación pública y los principales espacios de contingencia o riesgo que se presentan en la contratación pública
- Aplicar métodos y procedimientos de selección que regularmente utiliza el Estado Peruano en sus contrataciones
- Actuar en los espacios de solución de controversias

VISIÓN

Ser reconocidos por formar profesionales a nivel de maestría y especialidad con las más altas competencias profesionales y con liderazgo en la transformación del Perú.

MISIÓN

Formar profesionales, a nivel de maestría y especialidad, líderes íntegros e innovadores con visión global para que agreguen valor en las organizaciones y la sociedad, y contribuyan a transformar el Perú.

¿Por qué UPC?

ACREDITACIÓN INTERNACIONAL*

WASC
Senior College and University Commission

UPC es la única universidad peruana acreditada por WSCUC de los Estados Unidos de America, por el plazo máximo de 10 años bajo el mismo sistema y estándares que universidades Top 10 del mundo.

"Universidad Peruana de Ciencias Aplicadas is accredited by the WASC Senior College and University Commission (WSCUC), 985 Atlantic Avenue, Suite 100, Alameda, CA 94501, 510.748.9001."

INTERNACIONALIDAD*

- Más de 290 convenios en 34 países
- 100% De los programas ofrecen experiencias internacionales
- +12,000 Alumnos han vivido una experiencia internacional

+7000 GRADUADOS**

De Maestrías y Másteres.

8 DE CADA 10 EGRESADOS**

Consiguieron mejoras profesionales y ascensos laborales.

Ipsos Perú: Empleabilidad Postgrado 2020.

*Información general de UPC.
**Información general de postgrado UPC.

DOCENTES

Conoce más sobre nuestros docentes

SERGIO TAFUR

Director del Programa

Maestría en Derecho Procesal Constitucional por la Universidad Nacional de Lomas de Zamora, Argentina. Maestría en Derecho de la Empresa por al Escuela de Postgrado de la UPC. Cuenta con más de 25 años de experiencia en arbitraje nacional e internacional. Considerado por Leaders League dentro los principales arbitros peruanos durante los últimos años. Ha sido Presidente del Tribunal Administrativo de la Propiedad de COFOPRI y asesor de varios despachos ministeriales. Socio de la firma Balbi Consultores y Asociados y de la firma Tafur Asesores y Consultores. Docente hace más de 22 años en pre y postgrado en materias de arbitraje, contratación estatal y derecho de la construcción. Miembro de diversas comisiones e instituciones académicas.

**UPC se reserva el derecho de hacer cambios en el listado de especialistas.*

> DOCENTES

Conoce más sobre nuestros docentes

> PAOLO DEL ÁGUILA

Maestría en Derecho con mención en Derecho de la Competencia y de la Protección de la Propiedad Intelectual por la Escuela de Postgrado de la UPC. Estudios de Postgrado en Derecho de la Competencia en la Universidad de Salamanca, España. Abogado por la PUCP. Ha sido secretario general del Centro de Arbitraje de la Cámara de Comercio de Lima, Secretario Técnico de la Comisión de Reestructuración Patrimonial y de la Sala Concursal del Tribunal del Indecopi. Actualmente es presidente de la Sala Especializada de Procedimientos Concursales del Tribunal del Indecopi. Es Profesor en la Facultad de Derecho de la PUCP y en la Escuela de Postgrado de la UL. Se desempeña como árbitro y consultor legal independiente.

**UPC se reserva el derecho de hacer cambios en el listado de especialistas.*

> DOCENTES

Conoce más sobre nuestros docentes

> RICARDO GANDOLFO

Abogado, autor del proyecto de la primera Ley de Contrataciones del Estado. Ha realizados estudios para organismos nacionales e internacionales. Es catedrático, conferencista y árbitro registrado en la CCL, la PUCP, el CIP y AmCham. Editor y fundador del semanario electrónico Propuesta, director de la Asociación Peruana de Consultoría y asesor de entidades y empresas públicas y privadas, nacionales e internacionales.

**UPC se reserva el derecho de hacer cambios en el listado de especialistas.*

> DOCENTES

Conoce más sobre nuestros docentes

> SANDRO HERNÁNDEZ

Magíster en Ciencias Política y Gobierno con mención en Gerencia Pública por la PUCP. Abogado por la PUCP. Especialista en Contratación Pública, desempeñándose como docente en las principales universidades del país. Ha sido director técnico Normativo del Organismo Supervisor de las Contrataciones con el Estado. Actualmente es Socio Consultor en Contrataciones del Estado del Estudio Reaño Vidal, Hernández & Abogados.

*UPC se reserva el derecho de hacer cambios en el listado de especialistas.

> DOCENTES

Conoce más sobre nuestros docentes

> ELVIRA MARTÍNEZ

Estudios de Doctorado en Derecho Civil por la USMP. Maestría en Derecho Civil por la PUCP. Abogada por la UNMSM, con más de 30 años de experiencia en procesos arbitrales nacionales e internacionales administrados por la Cámara de Comercio Internacional (CCI), CIAC, Centro de Arbitraje de la Cámara de Comercio de Lima, entre otros. Cuenta con diversas publicaciones en arbitraje y en contratos, es coach de los equipos de la UPC que participan en las competencias internacionales de arbitraje. Actualmente es árbitro designada por el Estado peruano ante el International Centre for Settlement of Investment Disputes (CIADI).

**UPC se reserva el derecho de hacer cambios en el listado de especialistas.*

> DOCENTES

Conoce más sobre nuestros docentes

> JOSÉ ROSALES

Magíster en Derecho de Empresas por la UPC. Cuenta con diferentes especializaciones en Derecho Corporativo, Arbitral y de Concesiones. Ha sido asesor legal para diferentes entes públicos como el Seguro Integral de Salud (SIS), EsSalud y para el Ministerio de Educación del Perú (MINEDU). Experiencia en arbitrajes relaciones a controversiones en contrataciones estatales y derecho civil patrimonial. Actualmente es docente en UPC impartiendo la materia de contrataciones del Estado, procesal, derecho civil y derecho de la empresa.

**UPC se reserva el derecho de hacer cambios en el listado de especialistas.*

> DOCENTES

Conoce más sobre nuestros docentes

> ALFREDO SORIA

Magíster en Derecho de la Empresa por la PUCP. Docente de pregrado y de postgrado. Más de 15 años de experiencia en contratación comercial y contratación con el Estado. integrante de la nómina de árbitros del Centro de Arbitraje de la Cámara de Comercio de Lima, el Centro de Arbitraje PUCP, AMCHAM y otras importantes instituciones arbitrales a nivel nacional. Integrante del Registro Nacional de Árbitros del OSCE.

**UPC se reserva el derecho de hacer cambios en el listado de especialistas.*

> DOCENTES

Conoce más sobre nuestros docentes

> DIEGO GARCÍA

Maestro en Derecho de la Contratación Pública por la Universidad de Castilla - La Mancha, España. Ha sido director de la Oficina de Asesoría Jurídica del Proyecto de Inversión Pública (PEIP) Escuelas Bicentenario. Director Ejecutivo de la Oficina de Logística del Instituto Nacional de Salud (INS). Gerente de Adquisiciones Estratégicas de la Central de Abastecimiento de Bienes Estratégicos del Seguro Social. Asesor del Despacho Ministerial de Energía y Minas. Asesor de la Presidencia Ejecutiva del Organismo Supervisor de las Contrataciones del Estado (OSCE). Actualmente es asesor de la Dirección Ejecutiva del Proyecto Especial de Inversión Pública (PEIP) Escuelas Bicentenario.

UPC se reserva el derecho de hacer cambios en el listado de especialistas.

> PROPUESTA ACADÉMICA

Malla Curricular del Programa Especializado en Contrataciones con el Estado

El programa combina una formación teórica que brinda contenidos claves con el desarrollo de casos prácticos como la dinámica de audiencias simuladas.

Unidad 1: Aspectos Generales

1 LA CONTRATACIÓN PÚBLICA

- El contrato administrativo: ¿qué significa contratar con el Estado?
- Principales instrumentos internacionales relevantes para la contratación pública
- Marco constitucional aplicable a la contratación pública en Perú
- Modernización del Estado/ Modernización de la administración pública
- Interrelación con otros sistemas administrativos (planificación y presupuesto, sistema de auditoría y control, entre otros)
- Principales marcos normativos
- Organismos públicos y privados con participación relevante en el espacio de la contratación pública nacional
- La contratación pública en la cadena de abastecimiento público

2 LEY DE CONTRATACIONES DEL ESTADO

- Uniformización o dispersión normativa
- Finalidad y objetivo de la Ley de Contrataciones con el Estado
- Ámbito de aplicación y supuestos de exclusión de la normativa de contrataciones
- Principios rectores
- Prelación normativa y especialidad
- Registro Nacional de Proveedores – RNP
- Impedimentos para contratar con el Estado
- Sistema electrónico de contrataciones del Estado - SEACE
- Consorcios
- Fraccionamiento
- Sistemas y modalidades de contratación
- Órganos encargados de los sistemas de contratación y tipos de responsabilidades
- Subcontratación

Unidad 2: Fases de las contrataciones

3 PLANIFICACIÓN Y ACTOS PREPARATORIOS

- Vinculación entre los planes operativos institucionales, el presupuesto y la planificación de las contrataciones
- Plan anual de contrataciones (PAC)
- El requerimiento
- Estudio de mercado y comparación de precios
- Valor estimado y valor referencial: ¿publicidad o reserva?
- La certificación presupuestal
- Expediente de Contratación
- Órganos a cargo del procedimiento de selección
- Bases administrativas

4 MÉTODOS DE CONTRATACIÓN

- Licitación pública
- El concurso público
- Adjudicación simplificada
- Selección de consultores individuales
- Comparación de precios
- Subasta inversa electrónica
- Contratación directa
- Catálogo electrónico de acuerdo marco

5 ETAPAS DE LOS PROCEDIMIENTOS DE SELECCIÓN

- Convocatoria
- Registro de participantes
- Formulación de consultas y observaciones a las bases
- Integración a las bases
- Evaluación y calificación de las ofertas
- Subsanación y rechazo de ofertas
- Otorgamiento de la buena pro

6 SITUACIONES ESPECIALES, SOLUCIÓN DE CONTROVERSIAS E INFRACCIONES Y SANCIONES

- Rechazo de ofertas
- Declaración de desierto
- Nulidad del proceso de selección
- Cancelación del proceso
- Tribunal de Contrataciones del Estado
- Recurso de apelación en la legislación nacional
- Solución de controversias en tratados internacionales y acuerdos comerciales

7 EJECUCIÓN CONTRACTUAL

- Perfeccionamiento del contrato
- Garantías
- Modificaciones al contrato: adicionales, reducciones, ampliaciones de plazo, equilibrio económico financiero
- Incumplimiento y penalidades
- Incumplimiento y resolución contractual
- Conformidad y pago
- Contratación complementaria
- Cesión de derechos y posición contractual
- Nulidad del contrato
- Responsabilidad post conformidad

8 CONTRATO DE OBRA PÚBLICA - ASPECTOS GENERALES

- Requisitos adicionales para la suscripción del contrato de obra
- Capacidad máxima de contratación
- Modalidades de ejecución y de retribución
- Clases de adelantos
- Amortización de adelantos
- Inspector o supervisor de obra
- Obligaciones del contratista
- Cuaderno de obra
- Valorizaciones y metrados

9 CONTRATO DE OBRA PÚBLICA - ASPECTOS TÉCNICOS LEGALES

- Inicio del plazo de ejecución
- Suspensión del plazo de ejecución
- Adicional de obra
- Presupuesto adicional/ Presupuesto deductivo
- Ampliación de plazo y efectos
- Penalidades
- Asunción de riesgos
- Intervención económica del contrato
- Liquidación del contrato y sus efectos

Unidad 3: Contratación bajo el esquema de Gobierno a Gobierno: La experiencia peruana.

10 INTRODUCCIÓN A LA CONTRATACIÓN GOBIERNO A GOBIERNO Y PRINCIPALES EXPERIENCIAS DEL ESTADO PERUANO

- Antecedentes y habilitación legal.
- Alcances de la Contratación (énfasis en el uso de la modalidadpara proyectos de infraestructura pública en los últimos años)
- Principios aplicables.
- Desarrollo y etapas.
- Normativa especial.
- Principales experiencias del Estado Peruano.
- Fortalezas, debilidades y desafíos

11 CONTRATOS INTERNACIONALES DE CONSTRUCCIÓN

- Características de los esquemas colaborativos (Integrated Project Delivery)
- Contratos de construcción de gestión colaborativa
- Enfoques de gestión contractual (ECC, EPC y EPCM)
- Principales Contratos Estandarizados del mercado internacional
- NEC (definición, tipología, características, utilidad, esquema contractual, roles y participantes)
- FIDIC (definición, tipología, características, utilidad, esquema contractual, roles y participantes)
- Mecanismos de solución de controversias de contratos estandarizados

Unidad 4: Solución de controversias

12 SOLUCIÓN DE CONTROVERSIAS EN LA EJECUCIÓN CONTRACTUAL

- Junta de Resolución de Disputas (JRD)
- Conciliación
- Arbitraje: Particularidades del arbitraje en el marco de la LCE

13 MOOT DE CONTRATACIÓN PÚBLICA

- Ante un Tribunal Arbitral, integrado por profesionales que se dedican regularmente al arbitraje, los participantes se enfrentaran en la defensa de un caso arbitral de contrataciones públicas que les permita integrar y aplicar los conocimientos adquiridos durante el programa
- Simulación de casos

escuela de postgrado UPC

PRESENTACIÓN DEL PROGRAMA

¿POR QUÉ UPC?

DOCENTES

CONTÁCTANOS

PROPUESTA ACADÉMICA

Contáctanos

rosario.martijena@laureate.pe

postgrado.upc.edu.pe

997 619 700

Av. Cádiz 446 - 450, San Isidro